

Spett.le
Comune di PIOMBINO
Via Ferruccio, 4
57025 Piombino (LI)
pec: comunepiombino@postacert.toscana.it

Oggetto: **Piano Attuativo Ambito PV05 Campeggio Sant'Albinia - Procedura di verifica di assoggettabilità a Valutazione Ambientale Strategica ex art. 22 della Legge Regionale Toscana n. 10/2010_ Invio parere**

Con riferimento alla Vostra, prot: **GE 2020/0035052**, dopo aver esaminato la documentazione scaricata dal link da Voi indicato, della quale rendiamo stralcio in copia firmata per presa visione, comunichiamo quanto segue:

la zona da Voi indicata è attraversata dalle nostre linee in DT n°903-904 denominate "Suvereto – La Torracchia" a 15 kV in c.c..

Nulla osta alla realizzazione delle Vostre opere, purché, tutto quello che verrà realizzato in prossimità dei nostri conduttori (edifici, strade, linee elettriche, argini, gasdotti, impianti di illuminazione etc.) sia compatibile agli stessi nel rispetto delle normative in essere con riferimento al DM 21/03/1988 n°449 "Approvazione nelle norme tecniche per la progettazione, l'esecuzione e l'esercizio delle linee elettriche aeree esterne".

Vi chiediamo di inviarci gli elaborati definitivi del progetto che andrete a realizzare per verificare la rispondenza alla normativa in vigore in termini di distanze di rispetto.

Vogliamo ricordare che i nostri conduttori sono da ritenersi costantemente alimentati alla tensione di 15.000 Volt e che l'avvicinarsi ad essi a distanze inferiori a quelle previste dalle vigenti disposizioni di legge (artt. 83 e 117 del DLgs n°81 del 09.04.2008) ed alle norme CEI EN 50110 e CEI 11-27, sia pure tramite l'impiego di attrezzi, materiali e mezzi mobili (con particolare riguardo all'utilizzo di gru), costituisce pericolo mortale.

Eventuali comunicazioni scritte dovranno essere indirizzate a:

Terna Rete Italia S.p.A. Area Operativa Trasmissione Firenze – Direzione Territoriale Nord Est, via dei Della Robbia, 41/5R – 50132 FIRENZE.
pec: aot-firenze@pec.terna.it

Restando a disposizione per ogni ulteriore chiarimento in merito, porgiamo distinti saluti.

Il Responsabile

(Stefano Bocciardi)

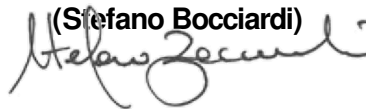

All.:c.s.
UISUV – db

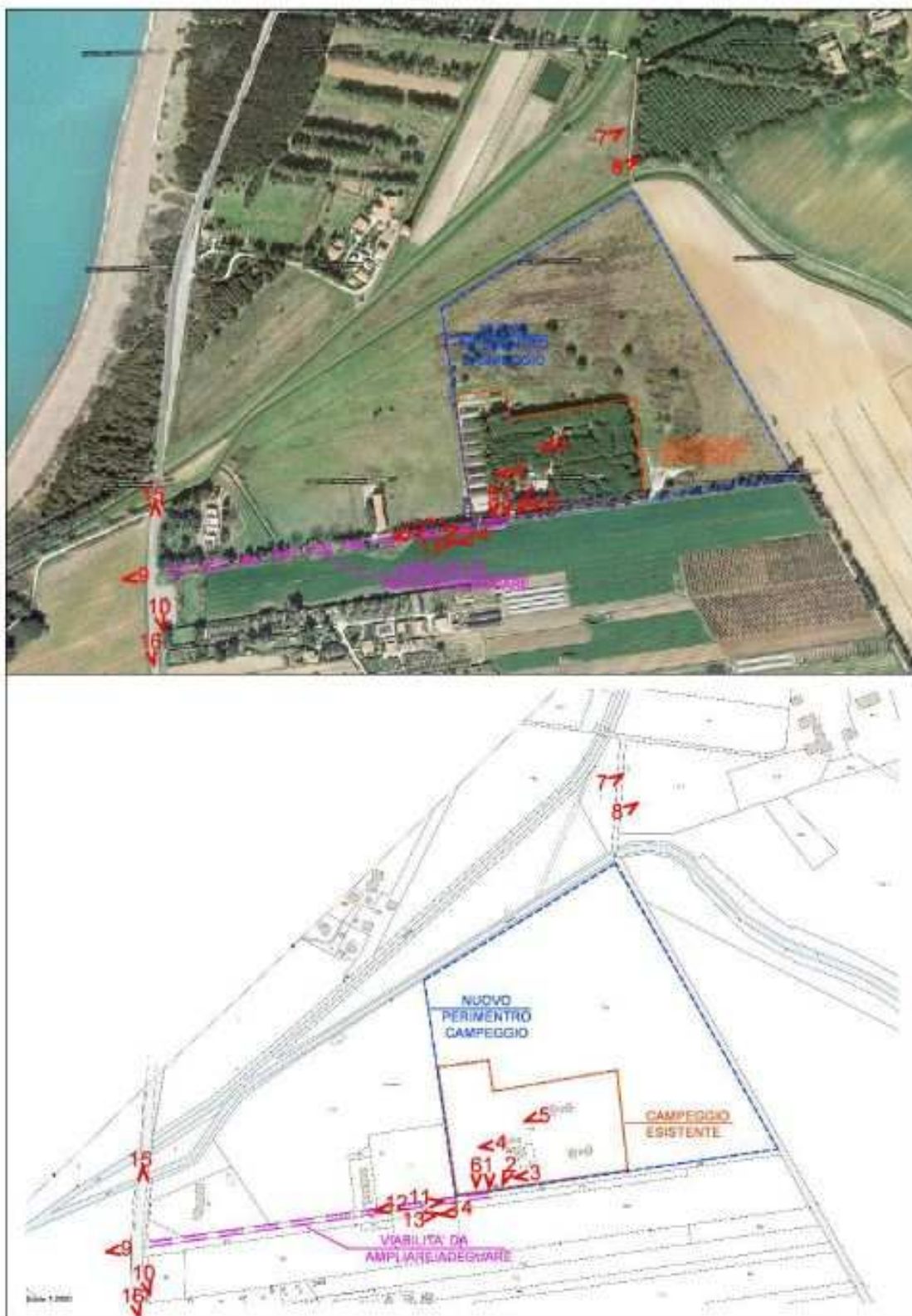

SCHEMA DI RIFERIMENTO FOTOGRAFICO